

Paano kilalhon ang sakit

Paagi sa ginapakita nga kinaiya sang kondisyon ka balati-an (simtomas) presensya sang makit-an nga bagay (sinyales) tuga sang tag-dala (pathogen).

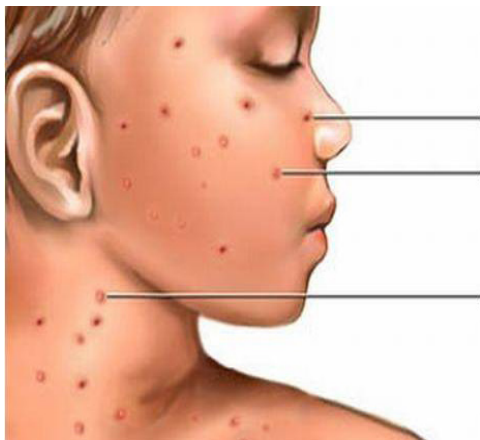

Ano ang himu-on mo
 kun makita mo ini nga
 simtomas?



Para makilala ang sakit sa humay, **PrObE**.

Previous o nagligad kag subong nga pagdumala sang uma(estorya sg talamnan).

Observation - obserbahan ang pagtuhaw kag palapta sang simtomas.

Examination - pagsusi sang apektado nga tanom kompara sa malambo nga tanom sa amo nga talamnan.

TAN-AWA man ang

- ginbalati-an
- paglapta
- kondisyon sang talamnan
- presensya sang iban nga organismo
- makahilo nga butang
- simtomas sang balati-an