

Unsaon pagpaniid sa sakit

Pinaagi sa timaan nga gipakita sa masakiton nga kahimtang (ilhanan) ug ang tataw nga makita nga porma (timaan) gipadayag sa hinungdan nga igpalihok (nakaingon).

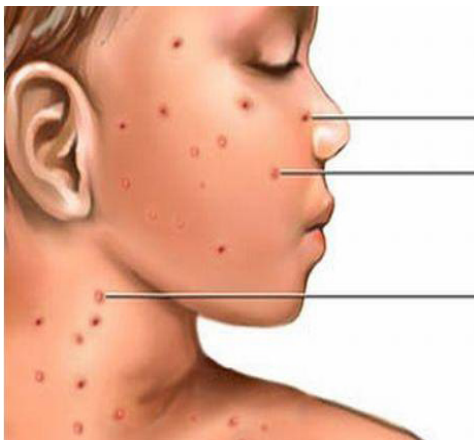

Unsa imong buhaton kung makita ni nga hinungdan?



Sa pagpaniid sa sakit sa humay, **PrObE**.

Previous - miagi ug naandan nga ginabuhar sa pagdumala sa panahon sa tingtanum asusihon (kaagi sa umahan).

Observation - pagpaniid sa mga ilhanan diha sa uma alang sa bisan unsa nga sumbanan nga makita.

Examination - pag-usisa sa matag tanum nga nadaot sa kinabag-an unya itandi sa himsog nga tanum gikan sa susama nga basakan.

HUNAHUNAON usab ang

- pagkatag sa sakit
- pagkaylap
- paglukop
- kahimtang sa uma
- makita nga uban pang organismo
- makahilo nga butang
- ilhanan sa sakit